

VILLA MONTANARI

Via Umberto I – Arcugnano (VI)

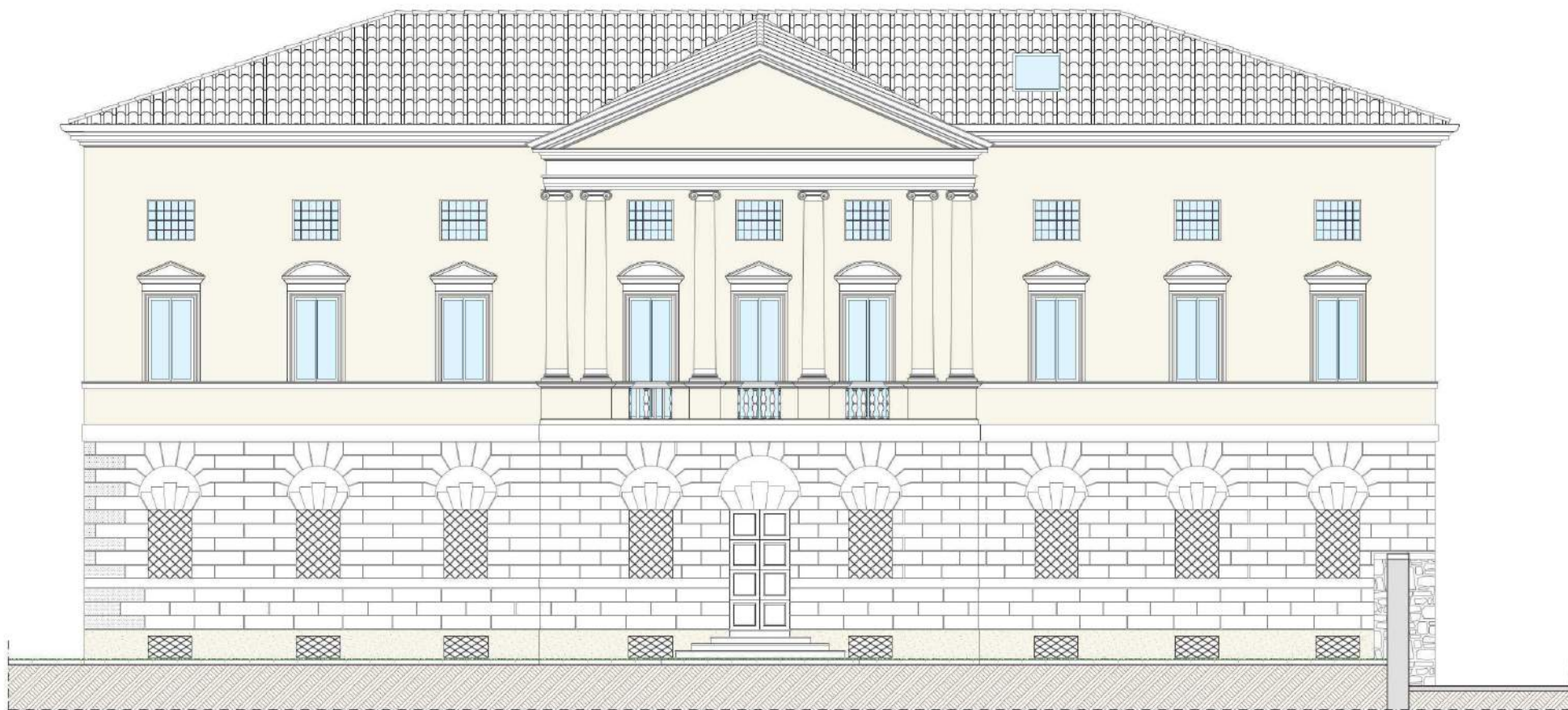

Villa Montanari – Arcugnano (VI)

Villa Montanari è situata ad Arcugnano, in provincia di Vicenza.



Villa Montanari – Arcugnano (VI)

La Villa è collocata tra le verdi e dolci colline dei Berici...



Villa Montanari – Arcugnano (VI)

...in una posizione strategica nel cuore del Veneto, a soli 15 minuti da Vicenza,



Villa Montanari – Arcugnano (VI)

... dalla Basilica Palladiana, opera del Maestro Palladio



Villa Montanari – Arcugnano (VI)

...e dal celebre Teatro Olimpico.



Villa Montanari – Arcugnano (VI)

Villa Montanari è situata a soli 6 km da Villa La Rotonda,
capolavoro di Andrea Palladio.



Villa Montanari – Arcugnano (VI)

La Villa si trova inoltre a 15 minuti dal casello autostradale di Vicenza Est, rapido collegamento ai più importanti itinerari del Veneto come Verona, Padova e Venezia, raggiungibili in auto in meno di un'ora.



Villa Montanari – Arcugnano (VI)

Villa Montanari, nel corso della sua storia, è stata oggetto di diversi cambi di destinazioni d'uso: da residenza signorile a casa per la G.I.L., da centro di addestramento militare a scuola, da biblioteca a centro sanitario, come colonia elioterapica.

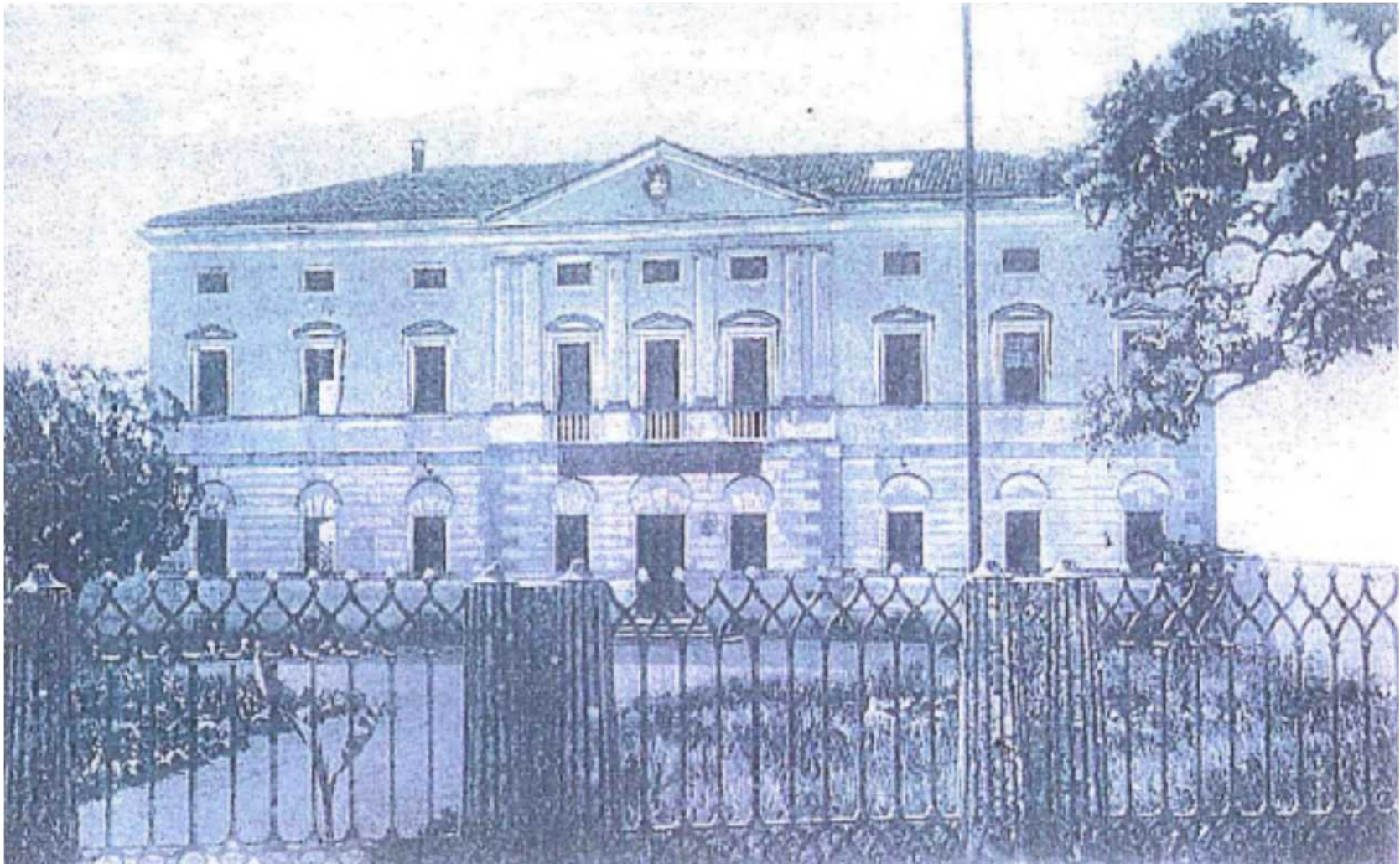

Villa Montanari – Arcugnano (VI)

Villa Montanari costituisce un prezioso esempio, ben conservato, di Villa Veneta in stile neoclassico ottocentesco.

La facciata presenta analogie stilistiche con Villa Curti – Sovizzo (VI)

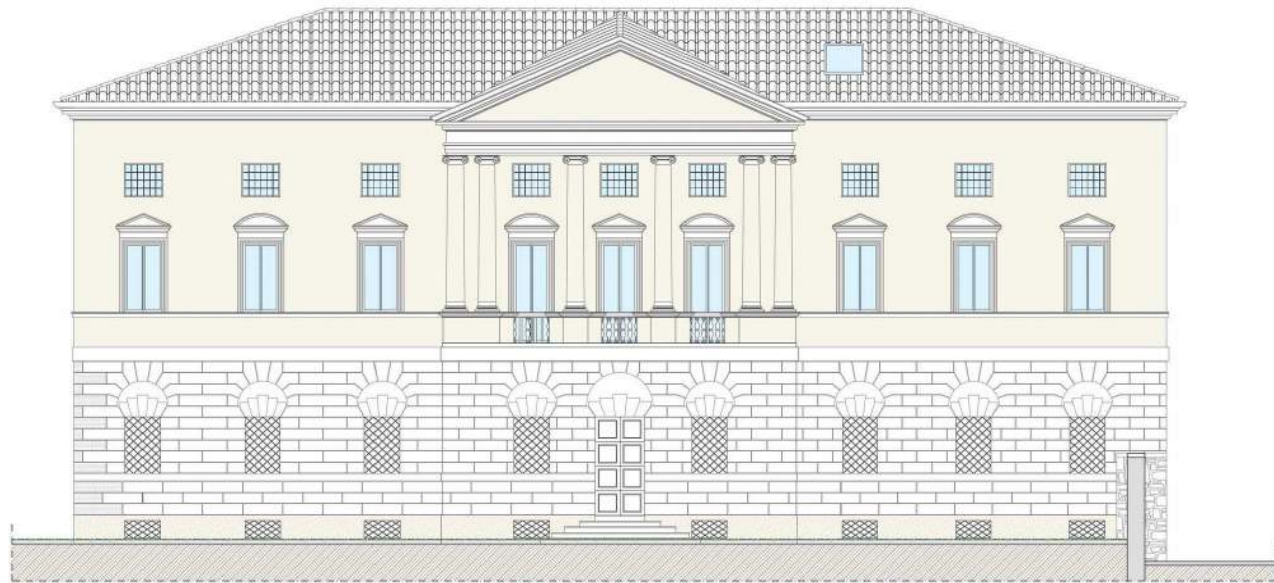

Villa Montanari – Arcugnano (VI)

La struttura simmetrica e l'utilizzo di materiali tradizionali, quali il laterizio e la pietra di Vicenza, celati dall'intonaco, sono tra le più evidenti influenze neopalladiane di Villa Montanari.

La tecnica costruttiva e la facciata hanno evidenti influenze Palladiane. Es: Villa Thiene di A. Palladio – Quinto Vicentino (VI)

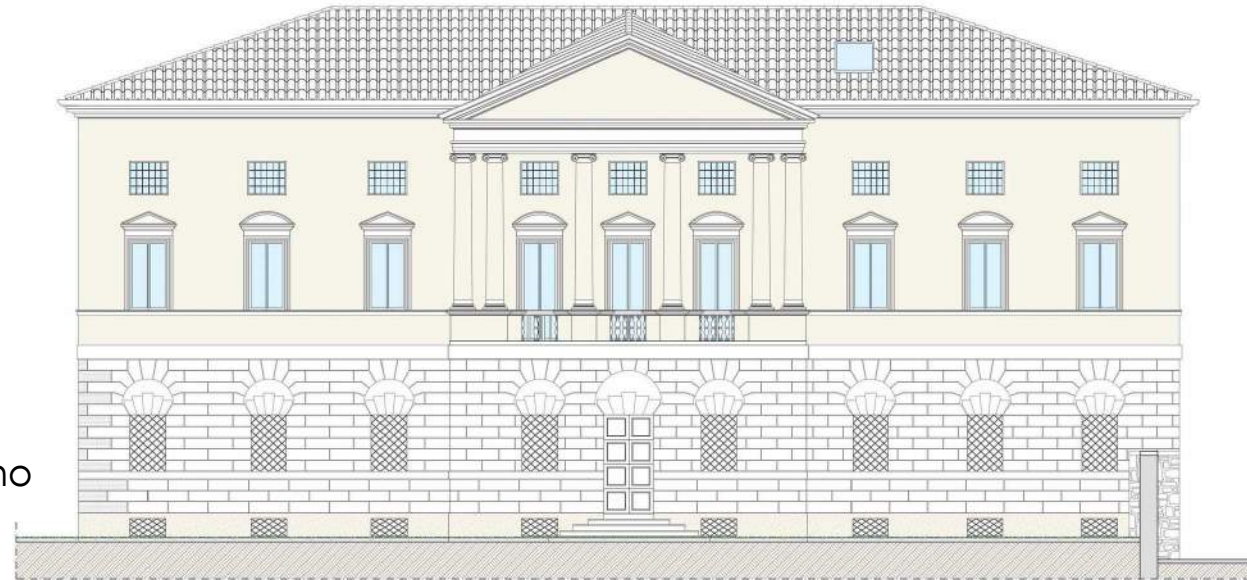

Villa Montanari – Arcugnano (VI)

La Villa dal punto di vista architettonico, è costituita da 5 livelli e presenta una facciata simmetrica, costituita da un corpo centrale, con al piano nobile tre finestre balaustrate intervallate da due lesene ioniche, accoppiate alle estremità del corpo medesimo. Addossato ad esso le due ali, il cui ritmo è mantenuto dallo stesso numero di finestre per porzione, sormontate da timpani ad arco o triangolari intervallati.



Villa Montanari – Arcugnano (VI)

Il prestigioso immobile, necessita di un intervento di restauro che potrà essere progettato e definito con la Committenza, recependo le necessità della stessa.

Villa Montanari ad Arcugnano si presta come Dimora signorile oltre ad essere un'ideale sede di rappresentanza e/o operativa per attività di consulenza o commerciali.



Villa Montanari – Arcugnano (VI)

Esempi di interni di Ville Venete, adibite a residenza di lusso.



Villa Montanari – Arcugnano (VI)

Esempi di interni di Ville Venete, adibite a residenza di lusso.



Villa Montanari – Arcugnano (VI)

Esempi di interni di Ville Venete, adibite a residenza di lusso.



Villa Montanari – Arcugnano (VI)

Esempi di giardini all'italiana.



Villa Montanari – Arcugnano (VI)

Esempi di giardini all'italiana.



Villa Montanari – Arcugnano (VI)

Esempi di giardini all'italiana.



Villa Montanari – Arcugnano (VI)

Esempi di giardini all'italiana.



VILLA MONTANARI

Via Umberto I – Arcugnano (VI)

Per maggiori informazioni, contattaci:
De Facci Luigi spa - Impresa di costruzioni
Corso Palladio, 42 - 36100 Vicenza
Tel. 0444/323401 - Fax 0444/323576
info@defacci.it - www.defacci.it

